

V Marcha senderista Villa de Mequinenza

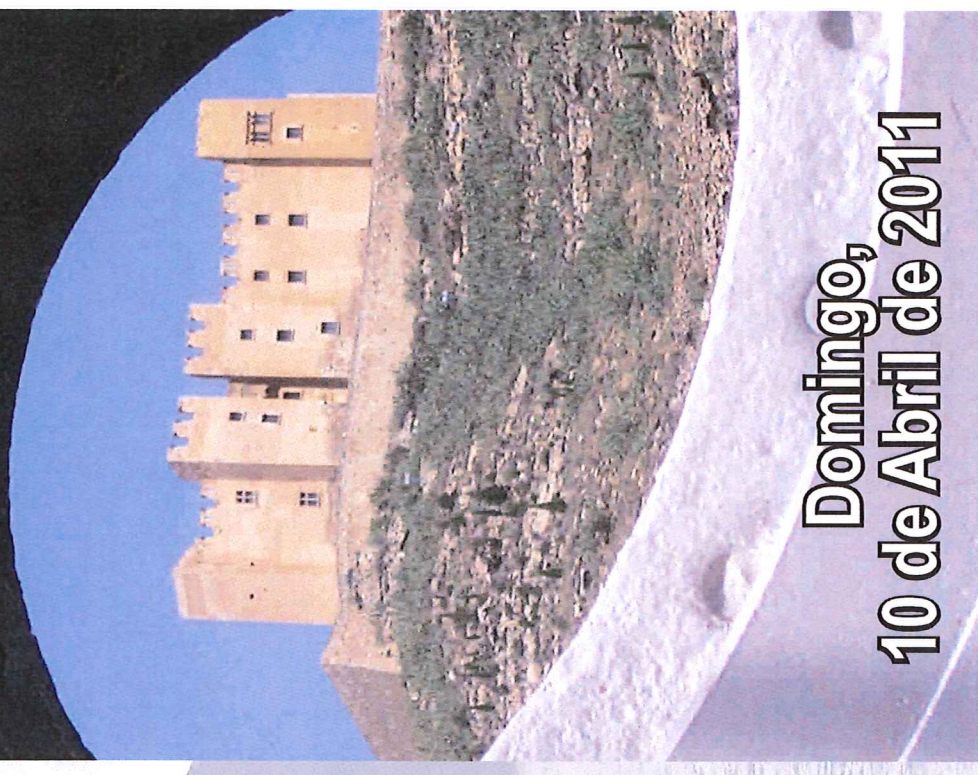

**Domingo,
10 de Abril de 2011**

Organizan:



Ayuntamiento
de Mequinenza



COMARCA DEL
BAJO CINCA
BAIX

Colaboran:



Arbora & Ausonia



La Dona



Carbonifera
del Ebro, s.a.



IberCaja



Jubilados y
Pensionistas de
Mequinenza



Albicé SA

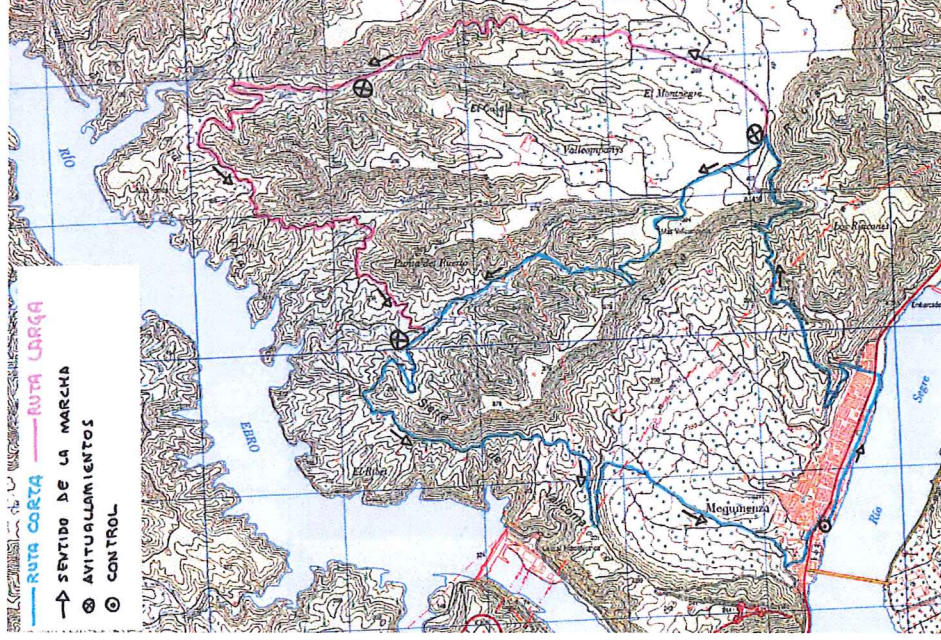

Recorrido

LA ORGANIZACIÓN TE OFRECE:

- Avituallamientos sólidos y líquidos a lo largo del recorrido.
- Asistencia sanitaria y puntos de abandono.
- Información e indicaciones a través de voluntarios.
- Recuerdo y comida.

TELÉFONOS DE CONTACTO:

Ayuntamiento de Mequinenza: 974464136
Patronato Municipal de Deportes: 974464721
Comarca Bajo/Baix Cinca: 974454196

www.mequinenza.com

NORMATIVA

DESCRIPCION DEL RECORRIDO

1. El Ayuntamiento de Mequinenza en colaboración con la COAPA y la Comarca Bajo/Baix Cinca organizan la **V MARCHA SENDERISTA VILLA DE MEQUINENZA**
2. Recorrido: existe la posibilidad de realizar 2 itinerarios con salida y llegada en el mismo punto. Recorrido corto: 15 Km. / Recorrido Largo: 21 Km.
3. La salida se realizará el domingo **10 de abril de 2011** desde el Complejo deportivo Capri de Mequinenza, entre las 8:00h y las 09:15h. Aquellos que deseen realizar la marcha larga no podrán salir más tarde de las 08:30h.
4. La organización dispondrá de diversos controles, puntos de avituallamiento y asistencia a lo largo del recorrido.
5. Se facilitarán los medios necesarios para aquellos que quieran abandonar la marcha.
6. La ruta estará convenientemente marcada en todo su itinerario, se recomienda no salirse del recorrido previsto.
7. Los animales de compañía deberán ir atados durante todo el recorrido.
8. Se recomienda extremar las precauciones en las partes del recorrido en las que se cruzan carreteras, sobre todo aquellos participantes que acompañan a menores.
9. La organización no se hace responsable de los accidentes que puedan producirse durante la marcha o a consecuencia de la misma. Asimismo los inscritos renuncian a cualquier indemnización por parte de la organización.
10. Los participantes menores de edad deberán ir acompañados de sus padres o tutores.
11. Se recomienda llevar ropa y calzado adecuados.
12. Ante cualquier eventualidad, los participantes obedecerán las indicaciones dadas por la organización.
13. **INSCRIPCIONES:** Rellenar la hoja de inscripción y enviarla con el justificante bancario al fax: 974-465053 o bien por e-mail: mequinenza@dpsz.es

Cuota de inscripción: 13 € con comida, 9 € sin comida

Plazo máximo: hasta el lunes 4 de abril

No se aceptarán inscripciones después de esa fecha.

Los federados con licencia FAM 2011, pagarán 2 euros menos (deberán enviar justificante de la licencia junto con la inscripción).

14. Al finalizar la Marcha se deberá pasar obligatoriamente por el control.

15. Todos los inscritos tendrán una reducción del 50% en la entrada del Complejo Museístico del Pueblo Viejo durante ese día.

16. En caso de no poder celebrarse la Marcha por causas ajenas a la organización, se propondrá una nueva fecha para la realización de la misma, por ello no se devolverán la Cuotas de inscripción.

17. La organización se reserva el derecho de modificar las bases de esta Marcha.

18. Todo inscrito/a acepta la totalidad de esta normativa.

NOTA:
Respetar el recorrido por el que vas a pasar.
No dejes basura ni modifies el entorno.

V MARCHA SENDERISTA “VILLA DE MEQUINENZA”

Domingo, 10 de Abril de 2011

HOJA DE INSCRIPCION:

Nombre:

Apellidos:

D.N.I.:

Domicilio:

Población:

Provincia:C.P.

Tel: Fijo:

Tel. Móvil:

Edad:

E-mail:

El DNI es imprescindible

Ruta elegida: Corta Larga

Con comida: Si No

Enviar esta hoja fotocopiada junto con el justificante bancario por fax al **974 46 50 53**, o bien, por e-mail a: **mequinenza@dpsz.es**

Nº cuenta del ingreso:

2085 2260 61 0300027507

Precio de inscripción:

13 € con comida - 9 € sin comida.

Fin plazo de inscripción: **Lunes, 4 de abril de 2011.**

